Totuşi, Arsenal vine pe continent!

Deci va juca şi la Bucureşti

Cum este problematic dacă Viena va găzdui pe londonezi, în prezent se duc tratative cu Praga

Matchul cu Arsenal, faimosul club englez, care ne-a fost propus pentru sfârşitul lunei Mai la Bucureşti — mai precis la 29 Mai — nu-i chiar atât de problematic după cum păreau că indică evenimentele din Austria.

Se ştie doar că partida dela Bucureşti a Arsenalului este legată de cele 2 jocuri pe care le perfectase în Austria. Ori, cum în Austria s'au petrecut cele ce se cunosc, turneul englezilor pe continent părea periclitat.

Pentru a căpăta relaţii în legătură cu acest turneu, d. Octav Luchide — secretarul general al FRFA-ului — a avut eri la prânz o convorbire telefonică cu d. Fodor.

Dela Budapesta s'a comunicat că proectul nu-i abandonat. Din contră.

Persoanele însărcinate cu perfectarea acestui turneu pe continent urmează două piste. In primul rând, n'au pierdut speranţa în realizarea matchurilor dela Viena. Pentru a întâmpina însă, orice surpriză, s'au angajat tratative şi cu Praga, pentruca în lipsa Vienei, cele 2 partide să fie găzduite de capitala Cehoslovaciei.

In ce ne priveşte, d. Octav Luchide a asigurat pe d. Fodor că România va organiza în mod cert cel de al treilea joc, la Bucureşti în compania echipei naţionale.

ULTIMA ŞTIRE

ARGENTINA nu mai vine

Paris, 17 (Prin telefon). — Pentrucă federaţia argentiniană nu poate strânge suma de 1.300.000 pesos, necesară deplasării, sau — mai precis — pentrucă cluburile Bocca Junior's şi River Plata nu vor să dea jucători echipei naţionale, Argentina nu va participa la campionatul mondial de foot-ball.

Deci, România va câştiga prin forfait matchul dela 4 Iunie, calificându-se pentru sferturile de finală.

Un detaşament de soldaţi români la marile serbări ale sokolilor dela Praga

Suntem informaţi de cercuri apropiate A.N.E.F.-ului că la marile serbări ale sokolilor de la Praga va participa şi un detaşament de soldaţi români, în număr de 200—250 persoane.

Antrenamentul participanţilor a şi început de câteva zile.

Azi la Sibiu va avea loc

Adunarea generală a ligei de centru

Pentru ziua de 18 Martie, e convocată adunarea generală ordinară a Ligii de Centru, cu sediul la Sibiu — specialitatea handball — cu următoarea ordine de zi :

a) Cuvânt de deschidere, b) Raportul casierului, c) Raportul de activitate din anul 1937, d) Fixarea programului cu jocurile oficiale ale echipelor din Liga de Centru, e) Alegerea noului comitet, d) Eventuale. Preşedinte : I. Schuschnig; secretar : V. Stanciu.

Liga de Centru, cu sediul la Sibiu e alcătuită din următoarele trei districte :

Reghin şi Bistriţa,
Braşov, Sighişoara şi Mediaş.
Sibiu şi Agnita.

Handball

O REPREZENTATIVA UNIVERSITARA a Germaniei de Sud va juca în ROMANIA

Reprezentativa studenţilor din Germania de Sud (universităţile din München, Nürnberg, Stuttgart, Colonia şi Frankfurt) întreprind în luna Aprilie un turneu de handball în România jucând în opt oraşe ale ţării.

Primul joc îl va susţine la Timişoara, înfruntând o echipă locală. Al doilea la Lugoj — împotriva lui Jahn (Lugoj), campioana de handball a Banatului.

Data matchurilor de mai sus nu e încă stabilită. Al treilea match, oaspeţii îl vor susţine la Sibiu, la 17 Aprilie, (Paştele catolic), unde oaspeţii îşi vor măsura puterile cu „Societatea de gimnastică Armin", campioana naţională de handball a României. După Sibiu, vor juca la Mediaş, Sighişoara, Braşov şi probabil Bucureşti. Datele jocurilor de mai sus nefiind stabilite, ne vom îngriji la timp să le anunţăm.

AZI SE HOTĂREŞTE IN CE FORMAŢIE VA JUCA VENUS DUMINICĂ

In vederea partidei ce o va susţine Duminică cu Vulturii, Venus va face astăzi după amiază un uşor antrenament, Ianossy va insista mai mult asupra condiţiei fizice a jucătorilor.

Seara va avea loc o şedinţă în care se va hotărâ asupra formaţii pe care campionii naţionali o vor alinia. Totdeodată se va decide cine va înlocui pe Gruin, care la antrenamentul de Miercuri şi-a fracturat piciorul.

BASKET-BALL

Polonezii nu vor mai putea juca la Bucureşti

Acum câtva timp, Sportul Studenţesc, secţia de basketball, a primit o propunere din partea echipei universitare din Lwow, „Akademicki Zwiazek Stportowy", care solicita 3 partide la Bucureşti. Universitarii le-au răspuns favorabil, convenind să joace 2 partide de basket-ball ş una de wolley-ball, în zilele de 1, 2 şi 3 Aprilie. Poloneziiau acceptat şi Sportul Studenţesc a început preparativele de o organizare cât mai perfectă.

Eri însă a survenit neprevăzutul. O telegramă din Lwow, din partea echipe poloneze, anunţă că din motive independente de voinţa lor, nu mai pot face deplasarea la Bucureşti.

Astfel, partidele ce trebuiau să se dispute în primele zile ale lui Aprilie, au fost contramandate.

S'a pierdut o bună ocazie de a vedea evoluând una din cele mai bune echipe poloneze de basketball.

In ce formaţie vor juca oborenii la Oradea

„Unirea Tricolor" pleacă astă seară la Oradia.

Vor face deplasarea următorii jucători:

Creteanu, Cristescu, Iliescu, Florea, Sucitulescu, Boteanu, Traian Ionescu, Alexandrescu, Sonny Niculescu, Cârjan şi Iordache, sub conducerea lui Steinbach.

LA 8 IUNIE SPORTIVII IUGOSLAVI din Subotica, vor trimite o delegaţie în România, pentru a aduce omagiul lor M. S. Regelui, primul sportiv al ţării noastre

Suntem informaţi că grupările sportive din Subotica (Iugoslavia) în urma propunerii d-lui Mihail Sele, preşedintele clubului Z. A. K. din localitate, român, în semn de omagiu pentru M. S. Regele Carol al II-lea primul sportiv al ţării, au luat iniţiativa de a deplasa în România cu ocazia serbării „Zilei Sporturilor" dela 8 Iunie, un grup de sportivi jugoslavi, cari să defileze şi să prezinte M. S. Regelui omagiul şi salutul sportivilor jugoslavi.

In această direcţiune, d. Sele, va cere înscris U. F. S. R-ului şi „Străjii Ţării", cuvenita aprobare pentru această deplasare.

Sportivii jugoslavi vor veni în ţară cu un tren special, format din Subotica.

Gestul de adevărat român al d-lui Sele, merită a fi subliniat.

1) Acrobaţie inutilă. Bondan a nimerit din plin plasa apărată de excelentul juventist Endreffy.

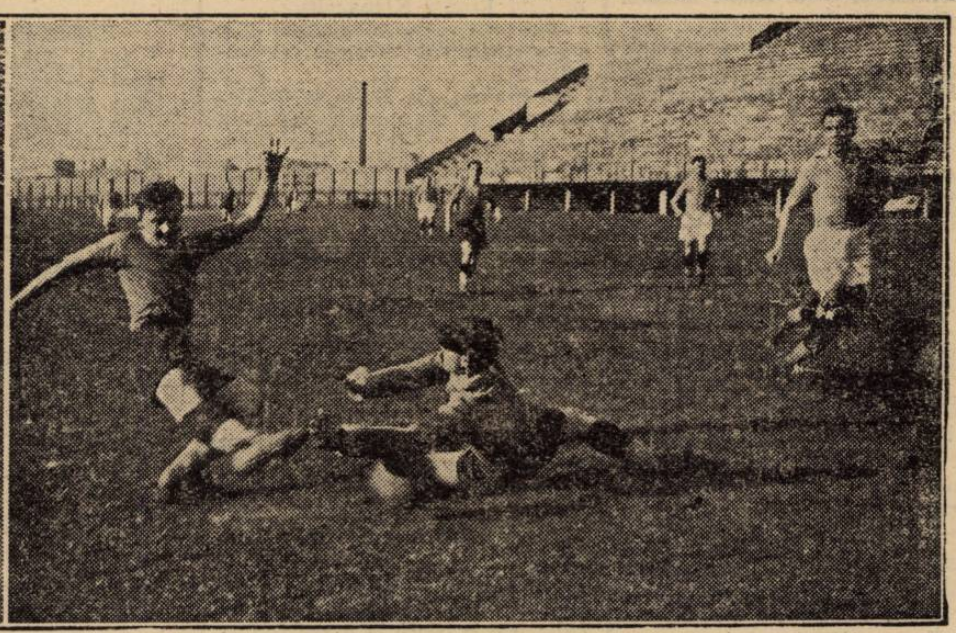

2) Negru e mai norocos, căci îl opreşte pe Oană în plină cursă. Balonul pare că ar vrea să se răsgândească, dar Negru are mâini sigure.

Redactor responsabil: ŞTEFAN MENCONI

Editura Societăţii Anonime „Universul", Bucureşti—România